

ground floor plan

flat 01 (2bd) internal area 75.0 m2 +18.0 m2 cov. ver.

ΕΡΓΟΔΟΤΗΣ: A.H.I.R. LIMITED	ΤΟΠΟΘΕΣΙΑ: konia, paphos	COMP.: Public / 0-Αρχιτεκτονικές μελέτες / 0-ANTONIS ΑΡΧΕΙΟ: AMIN KONIA-1189 / amin konia-1189 .dwg	νεοφ. νικολαϊδη, 65 flora court- bl.A- γρ.201 παφος, 8011 τηλ. 26943487/26950071 fax 26941727 info@ak-antoniou.com akantoniou@cytanet.com.cy	A & K ΑΝΤΩΝΙΟΥ ΑΡΧΙΤΕΚΤΟΝΕΣ ΜΗΧΑΝΙΚΟΙ Ε.Π.Ε. ΗΕ 415966	ΥΠΟΓΡΑΦΗ: ΣΦΡΑΓΙΔΑ :
ΕΡΓΟ: moon lights villas	Φ./Σχ. 51/04 τμ. 0, τεμ. 1189	ΧΡΟΝΟΣ ΜΕΛΕΤΗΣ: april 2021		ground floor plan	ΚΛΙΜ: 1:100 ΑΡΙΘΜΟΣ ΣΧΕΔΙΟΥ: 1

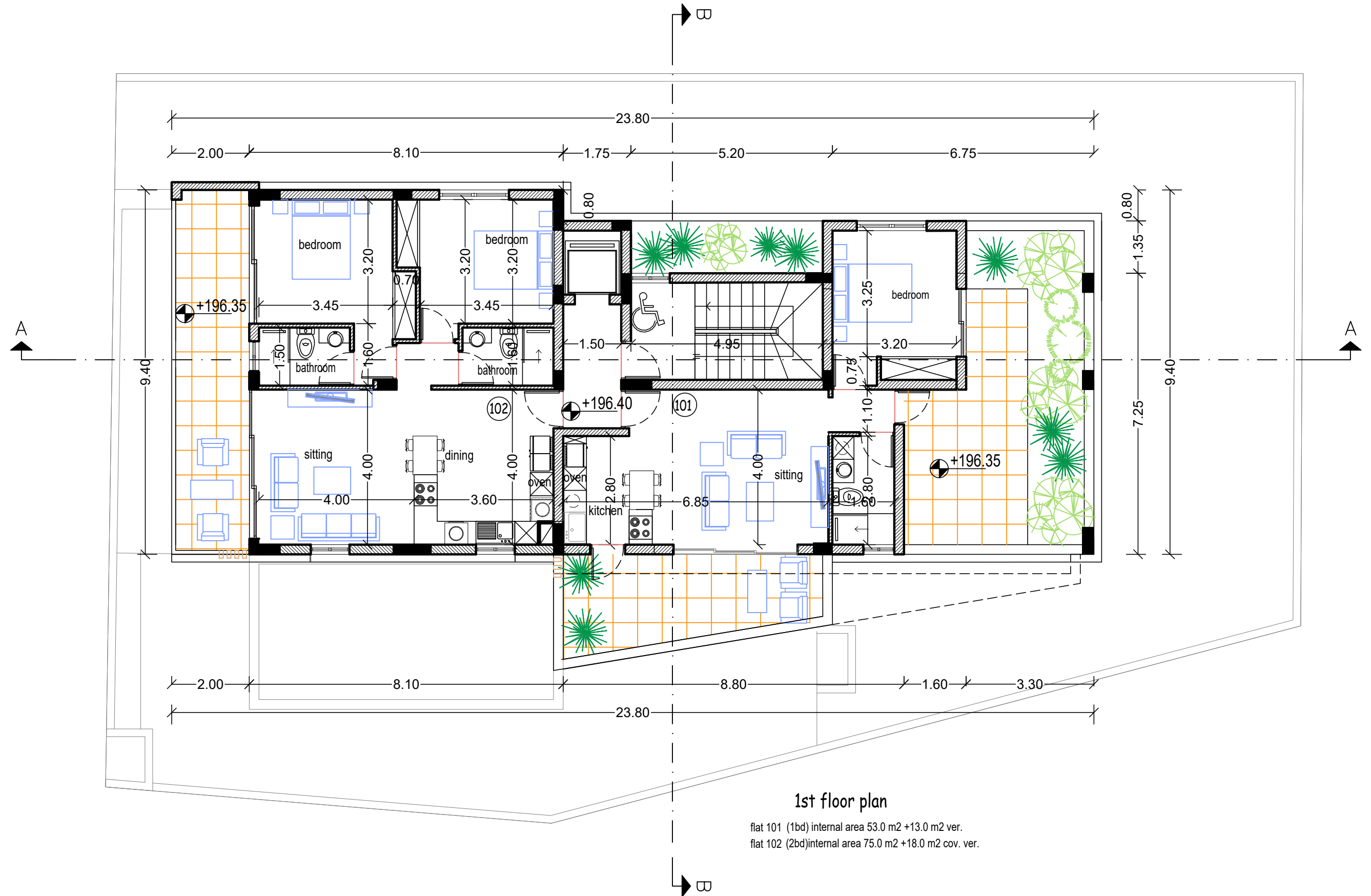

1st floor plan

flat 101 (1bd) internal area 53.0 m² +13.0 m² ver.
 flat 102 (2bd) internal area 75.0 m² +18.0 m² cov. ver.

ΕΡΓΟΔΟΤΗΣ: A.H.I.R. LIMITED	ΤΟΠΟΘΕΣΙΑ: konia, paphos	COMP.: Public / 0-Αρχιτεκτονικές μελέτες / 0-ANTONIS	νεοφ. νικολαϊδη, 65 flora court- bl.A- γρ.201 παφος, 8011 τηλ. 26943487/26950071 fax 26941727 info@ak-antoniou.com akantoniou@cytanet.com.cy	A & K ΑΝΤΩΝΙΟΥ ΑΡΧΙΤΕΚΤΟΝΕΣ ΜΗΧΑΝΙΚΟΙ Ε.Π.Ε. ΗΕ 415966	ΥΠΟΓΡΑΦΗ:
ΕΡΓΟ: moon lights villas	Φ./Σχ. 51/04 τμ. 0, τεμ. 1189	ΑΡΧΕΙΟ: AMIN KONIA-1189 / amin konia-1189 .dwg			ΣΦΡΑΓΙΔΑ :
		ΧΡΟΝΟΣ ΜΕΛΕΤΗΣ: april 2021		1st floor plan	ΚΛΙΜ: 1:100 Α3
					ΑΡΙΘΜΟΣ ΣΧΕΔΙΟΥ: 2

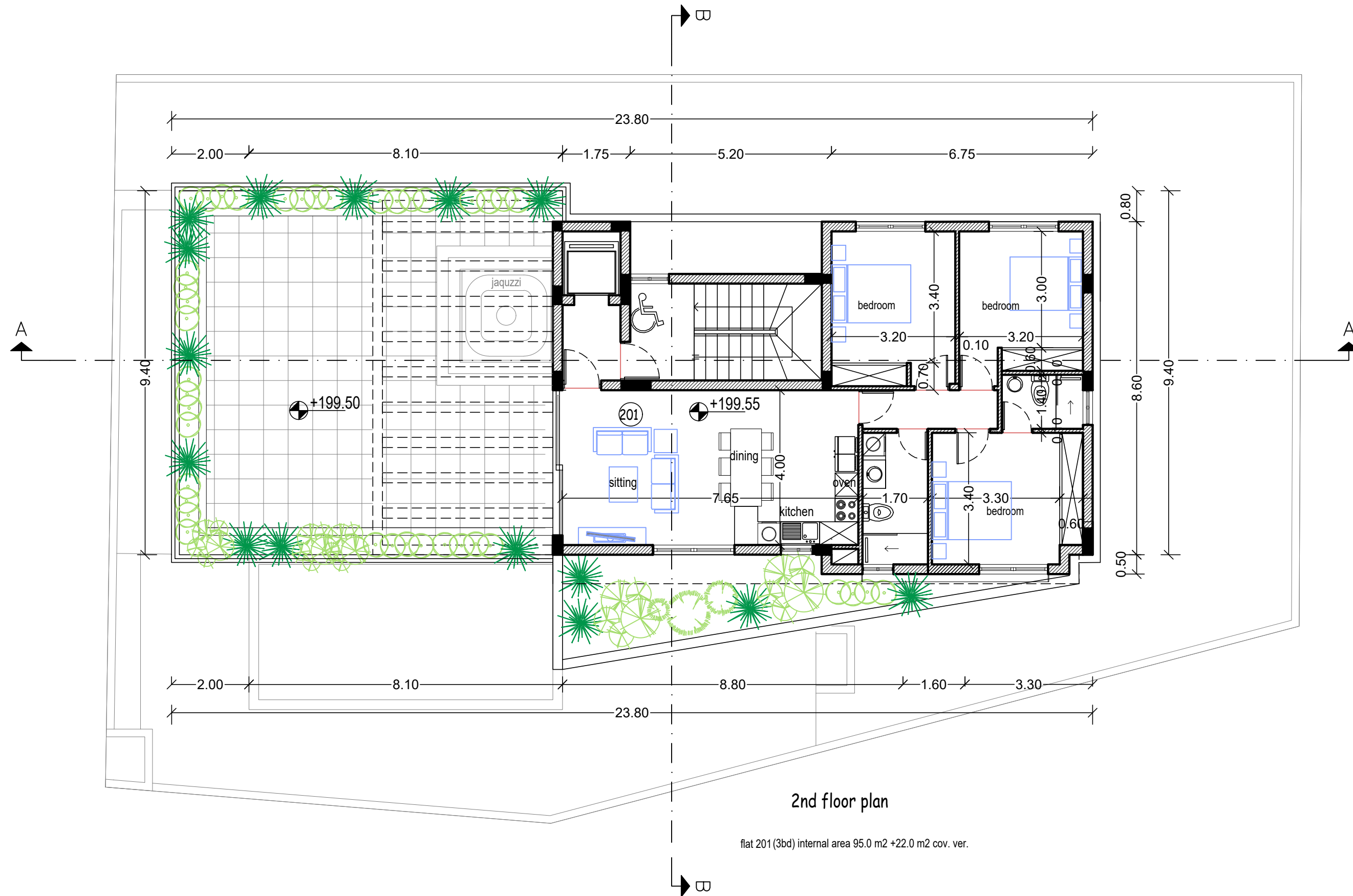

ΕΡΓΟΔΟΤΗΣ: A.H.I.R. LIMITED	ΤΟΠΟΘΕΣΙΑ: konia, paphos	COMP.: Public / 0-Αρχιτεκτονικές μελέτες / 0-ANTONIS	νεοφ. νικολαϊδη, 65 flora court- bl.A- γρ.201 παφος, 8011 τηλ. 26943487/26950071 fax 26941727 info@ak-antoniou.com akantoniou@cytanet.com.cy	A & K ANTΩΝΙΟΥ ΑΡΧΙΤΕΚΤΟΝΕΣ ΜΗΧΑΝΙΚΟΙ Ε.Π.Ε. ΗΕ 415966	ΥΠΟΓΡΑΦΗ:
ΕΡΓΟ: moon lights villas	Φ./Σχ. 51/04 τμ. 0, τεμ. 1189	ΑΡΧΕΙΟ: AMIN KONIA-1189 / amin konia-1189 .dwg			ΣΦΡΑΓΙΔΑ :
		ΧΡΟΝΟΣ ΜΕΛΕΤΗΣ: april 2021		2nd floor plan	ΚΛΙΜ: 1:100 Α3
					ΑΡΙΘΜΟΣ ΣΧΕΔΙΟΥ: 3

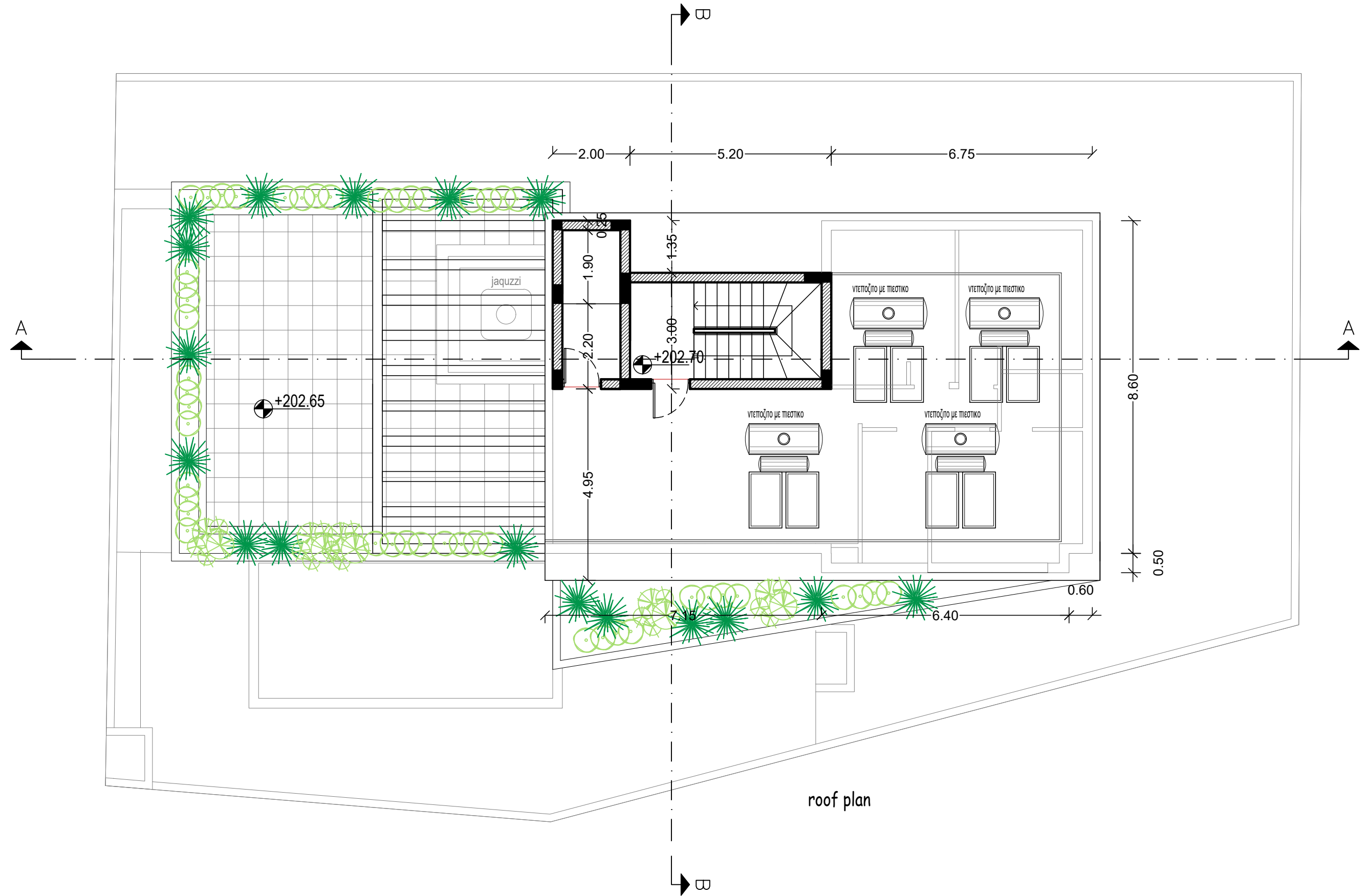

ΕΡΓΟΔΟΤΗΣ: A.H.I.R. LIMITED	ΤΟΠΟΘΕΣΙΑ: konia, paphos	COMP.: Public / 0-Αρχιτεκτονικές μελέτες / 0-ANTONIS	νεοφ. νικολαϊδη, 65 flora court- bl.A- γρ.201 παφος, 8011 τηλ. 26943487/26950071 fax 26941727 info@ak-antoniou.com akantoniou@cytanet.com.cy	A & K ANTΩΝΙΟΥ ΑΡΧΙΤΕΚΤΟΝΕΣ ΜΗΧΑΝΙΚΟΙ Ε.Π.Ε. ΗΕ 415966 2nd floor plan	ΥΠΟΓΡΑΦΗ: ΣΦΡΑΓΙΔΑ : ΚΛΙΜ: 1:100 Α3	ΑΡΙΘΜΟΣ ΣΧΕΔΙΟΥ: 4
ΕΡΓΟ: moon lights villas	Φ./Σχ. 51/04 τμ. 0, τεμ. 1189	ΑΡΧΕΙΟ: AMIN KONIA-1189 / amin konia-1189 .dwg ΧΡΟΝΟΣ ΜΕΛΕΤΗΣ: april 2021				

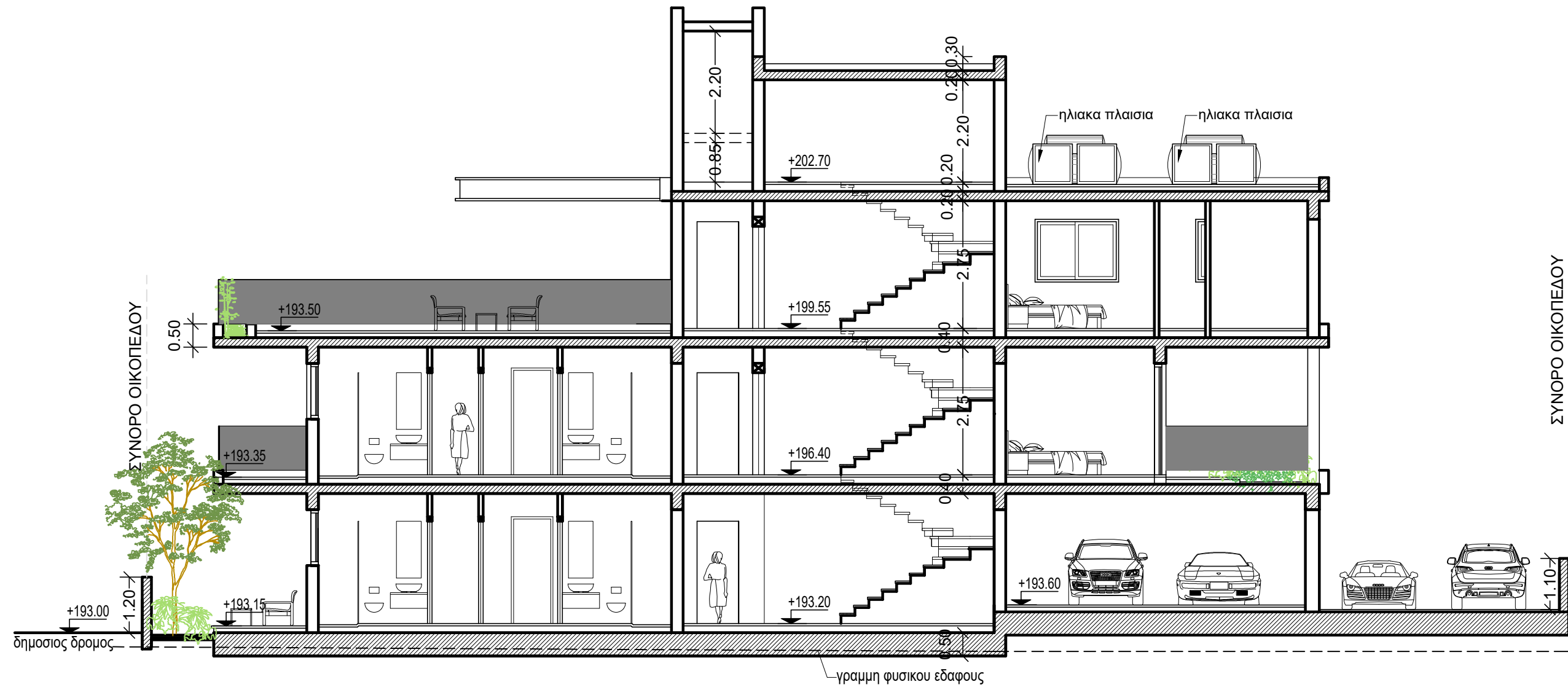

section A-A

ΕΡΓΟΔΟΤΗΣ: A.H.I.R. LIMITED	ΤΟΠΟΘΕΣΙΑ: konia, paphos	COMP.: Public / 0-Αρχιτεκτονικές μελέτες / 0-ANTONIS	νεοφ. νικολαϊδη, 65 flora court- bl.A- γρ.201 παφος, 8011 τηλ. 26943487/26950071 fax 26941727 info@ak-antoniou.com akantoniou@cytanet.com.cy	A & Κ ΑΝΤΩΝΙΟΥ ΑΡΧΙΤΕΚΤΟΝΕΣ ΜΗΧΑΝΙΚΟΙ Ε.Π.Ε. ΗΕ 415966	ΥΠΟΓΡΑΦΗ:
ΕΡΓΟ: moon lights villas	Φ./Σχ. 51/04 τμ. 0, τεμ. 1189	ΑΡΧΕΙΟ: AMIN KONIA-1189 / amin konia-1189 .dwg			ΣΦΡΑΓΙΔΑ :
		ΧΡΟΝΟΣ ΜΕΛΕΤΗΣ: april 2021		section A-A	ΚΛΙΜ: 1:100 A3

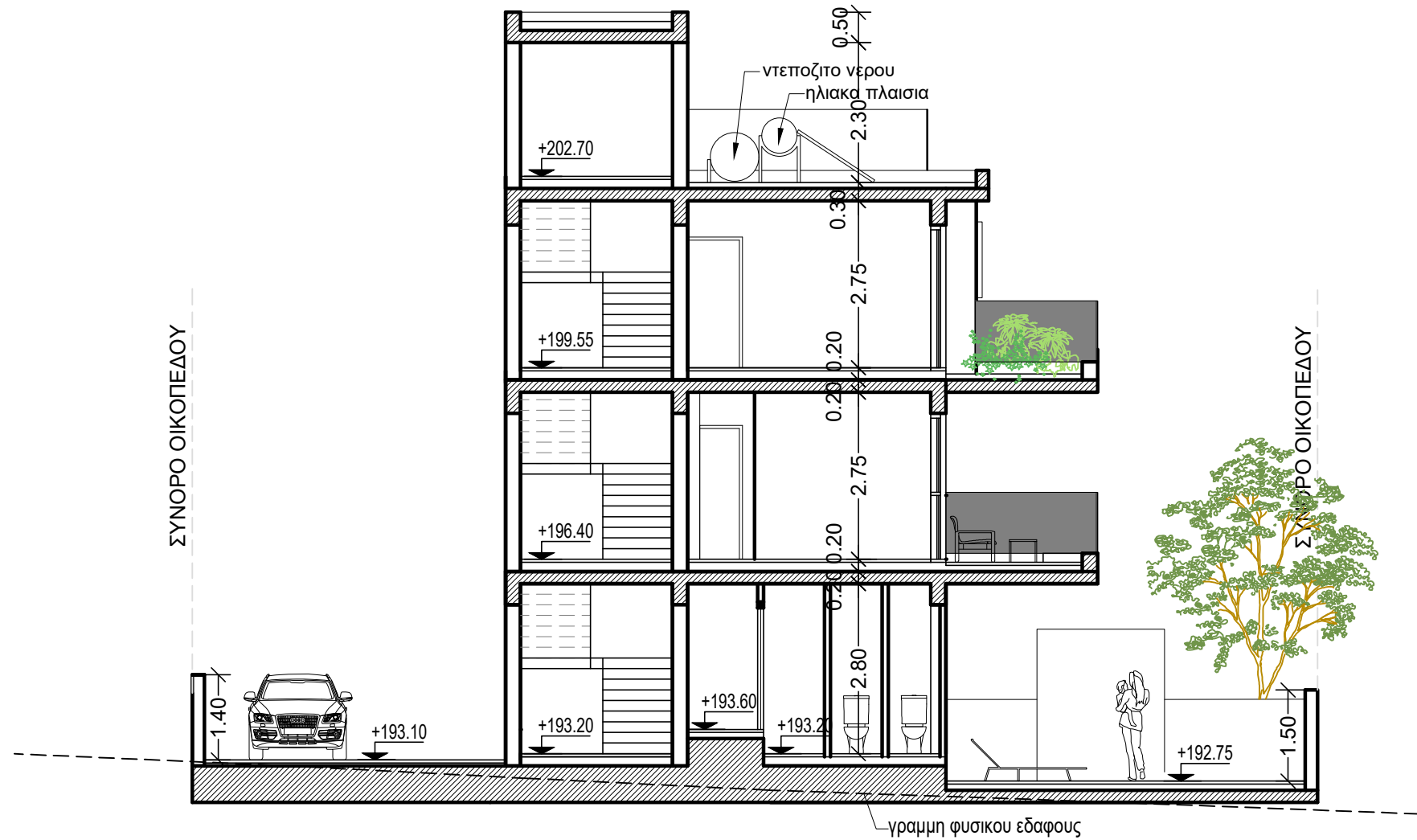

section B-B

ΕΡΓΟΔΟΤΗΣ: A.H.I.R. LIMITED	ΤΟΠΟΘΕΣΙΑ: konia, paphos	COMP.: Public / 0-Αρχιτεκτονικές μελέτες / 0-ANTONIS	νεοφ. νικολαΐδη, 65 flora court- bl.A- γρ.201 παφος, 8011 τηλ. 26943487/26950071 fax 26941727 info@ak-antoniou.com akantoniou@cytanet.com.cy	A & Κ ΑΝΤΩΝΙΟΥ ΑΡΧΙΤΕΚΤΟΝΕΣ ΜΗΧΑΝΙΚΟΙ Ε.Π.Ε. ΗΕ 415966	ΥΠΟΓΡΑΦΗ:
ΕΡΓΟ: moon lights villas	Φ./Σχ. 51/04 τμ. 0, τεμ. 1189	ΑΡΧΕΙΟ: AMIN KONIA-1189 / amin konia-1189 .dwg			ΣΦΡΑΓΙΔΑ :
		ΧΡΟΝΟΣ ΜΕΛΕΤΗΣ: april 2021		section B-B	ΚΛΙΜ: 1:100 Α3
					ΑΡΙΘΜΟΣ ΣΧΕΔΙΟΥ: 6

Υλικά:

1. Εμφανές μπετόν
2. Επένδυση ηρι
3. Επίχρησμα λευκού χρώματος
4. Γυάλινο κιγκλίδωμα
5. Αλουμίνια σκούρου γκρι χρώματος
6. Μεταλλικά λούβρα σκούρου καφέ χρώματος
7. Μεταλλικά πλαίσια σκούρου γκρι χρώματος



ΕΡΓΟΔΟΤΗΣ: A.H.I.R. LIMITED	ΤΟΠΟΘΕΣΙΑ: konia, paphos	COMP.: Public / 0-Αρχιτεκτονικές μελέτες / 0-ANTONIS	νεοφ. νικολαΐδη, 65 flora court- bl.A- γρ.201 παφος, 8011 τηλ. 26943487/26950071 fax 26941727 info@ak-antoniou.com akantoniou@cytanet.com.cy	A & Κ ΑΝΤΩΝΙΟΥ ΑΡΧΙΤΕΚΤΟΝΕΣ ΜΗΧΑΝΙΚΟΙ Ε.Π.Ε. ΗΕ 415966	ΥΠΟΓΡΑΦΗ:
ΕΡΓΟ: moon lights villas	Φ./Σχ. 51/04 τμ. 0, τεμ. 1189	ΑΡΧΕΙΟ: AMIN KONIA-1189 / amin konia-1189 .dwg			ΣΦΡΑΓΙΔΑ :
		ΧΡΟΝΟΣ ΜΕΛΕΤΗΣ: april 2021			ΚΛΙΜ: 1:100 Α3

Υλικά:

1. Εμφανές μπετόν
2. Επένδυση ηρι
3. Επίχρησμα λευκού χρώματος
4. Γυάλινο κιγκλίδωμα
5. Αλουμίνια σκούρου γκρι χρώματος
6. Μεταλλικά λούβρα σκούρου καφέ χρώματος
7. Μεταλλικά πλαίσια σκούρου γκρι χρώματος

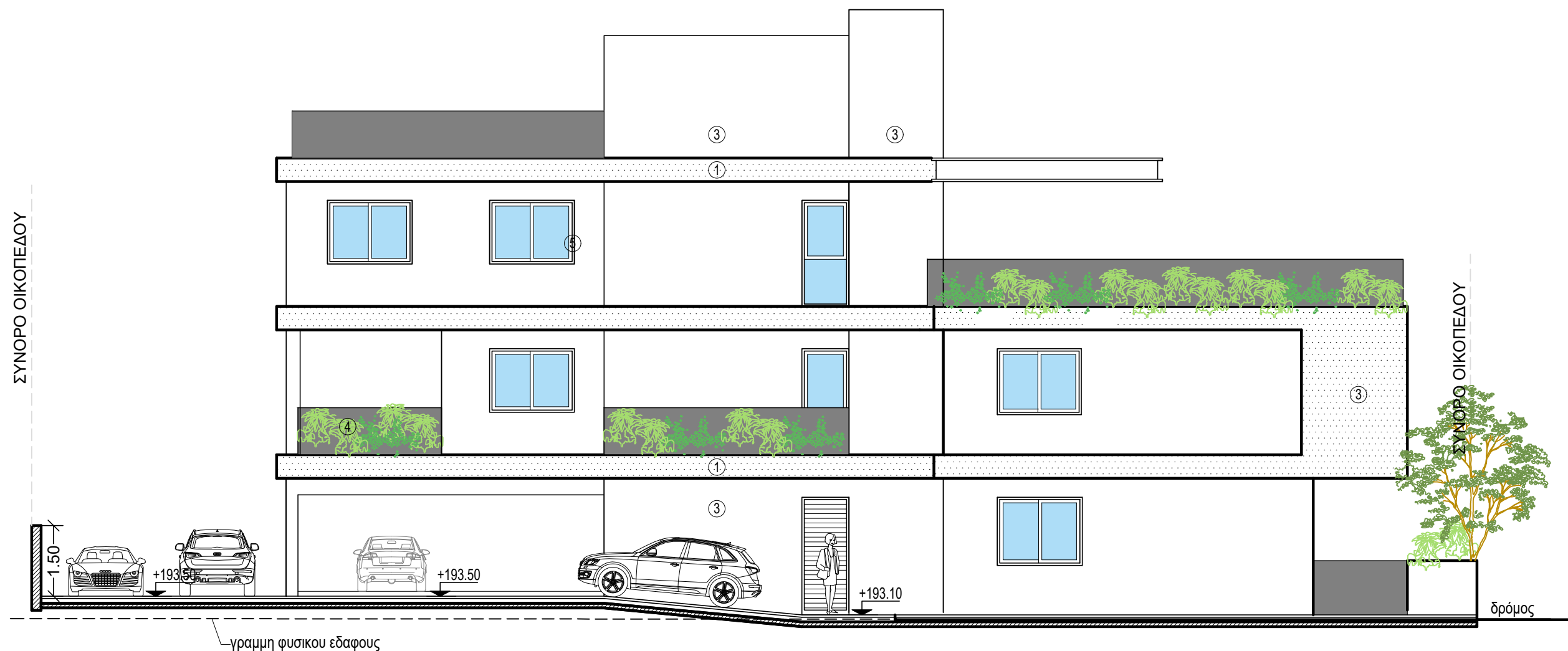

ΕΡΓΟΔΟΤΗΣ: A.H.I.R. LIMITED	ΤΟΠΟΘΕΣΙΑ: konia, paphos	COMP.: Public / 0-Αρχιτεκτονικές μελέτες / 0-ANTONIS	νεοφ. νικολαΐδη, 65 flora court- bl.A- γρ.201 παφος, 8011 τηλ. 26943487/26950071 fax 26941727 info@ak-antoniou.com akantoniou@cytanet.com.cy	A & Κ ΑΝΤΩΝΙΟΥ ΑΡΧΙΤΕΚΤΟΝΕΣ ΜΗΧΑΝΙΚΟΙ Ε.Π.Ε. ΗΕ 415966	ΥΠΟΓΡΑΦΗ:
ΕΡΓΟ: moon lights villas	Φ./Σχ. 51/04 τμ. 0, τεμ. 1189	ΑΡΧΕΙΟ: AMIN KONIA-1189 / amin konia-1189 .dwg			ΣΦΡΑΓΙΔΑ :
		ΧΡΟΝΟΣ ΜΕΛΕΤΗΣ: april 2021		ΚΛΙΜ: 1:100	ΑΡΙΘΜΟΣ ΣΧΕΔΙΟΥ:

Υλικά:

1. Εμφανές μπετόν
2. Επένδυση ηρι
3. Επίχρησμα λευκού χρώματος
4. Γυάλινο κιγκλίδωμα
5. Αλουμίνια σκούρου γκρι χρώματος
6. Μεταλλικά λούβρα σκούρου καφέ χρώματος
7. Μεταλλικά πλαίσια σκούρου γκρι χρώματος

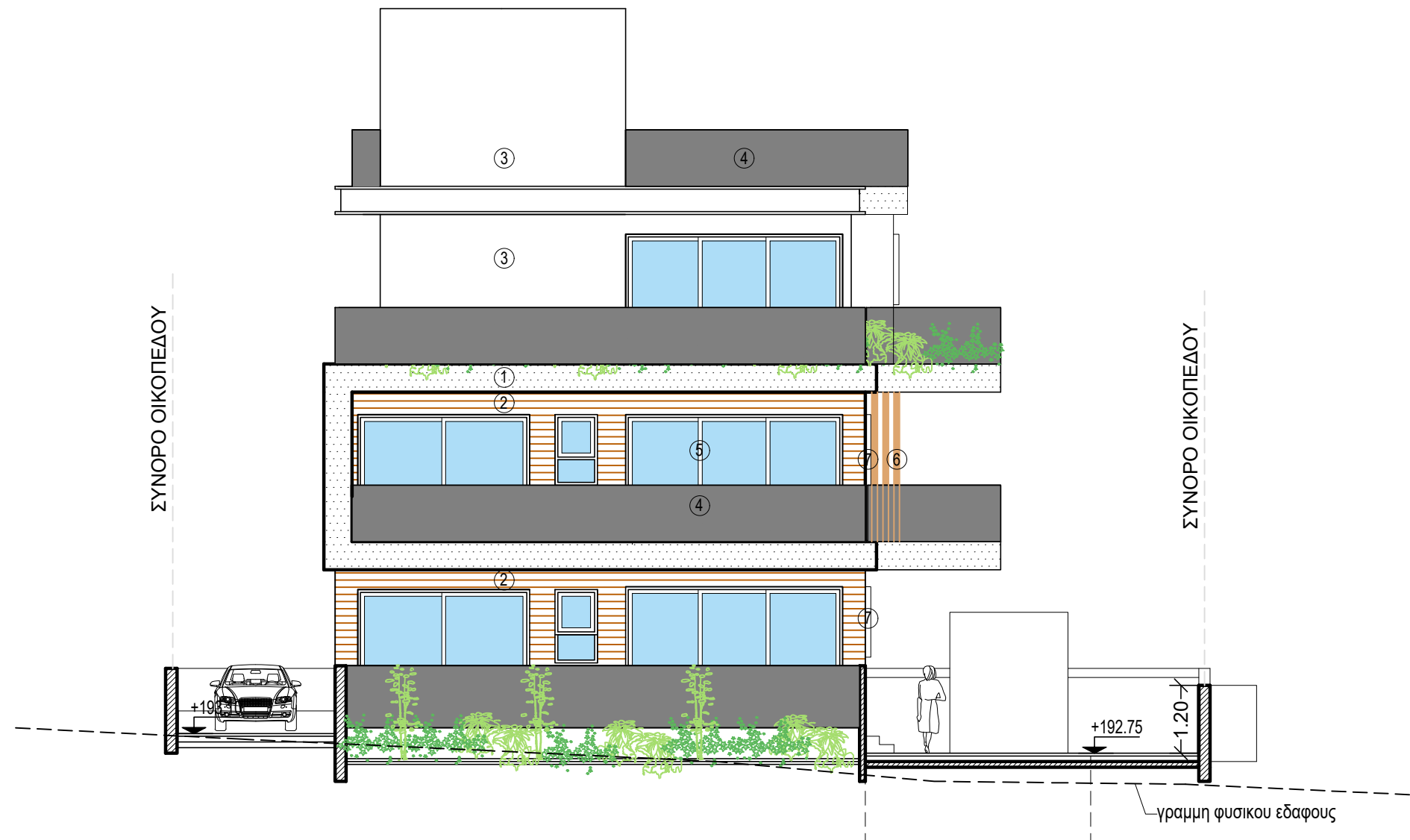

ΕΡΓΟΔΟΤΗΣ: A.H.I.R. LIMITED	ΤΟΠΟΘΕΣΙΑ: konia, paphos	COMP.: Public / 0-Αρχιτεκτονικές μελέτες / 0-ANTONIS	νεοφ. νικολαΐδη, 65 flora court- bl.A- γρ.201 παφος, 8011 τηλ. 26943487/26950071 fax 26941727 info@ak-antoniou.com akantoniou@cytanet.com.cy	A & Κ ΑΝΤΩΝΙΟΥ ΑΡΧΙΤΕΚΤΟΝΕΣ ΜΗΧΑΝΙΚΟΙ Ε.Π.Ε. ΗΕ 415966	ΥΠΟΓΡΑΦΗ:
ΕΡΓΟ: moon lights villas	Φ./Σχ. 51/04 τμ. 0, τεμ. 1189	ΑΡΧΕΙΟ: AMIN KONIA-1189 / amin konia-1189 .dwg			ΣΦΡΑΓΙΔΑ :
		ΧΡΟΝΟΣ ΜΕΛΕΤΗΣ: april 2021			ΚΛΙΜ: 1:100 Α3

Υλικά:

1. Εμφανές μπετόν
2. Επένδυση ηρι
3. Επίχρησμα λευκού χρώματος
4. Γυάλινο κιγκλίδωμα
5. Αλουμίνια σκούρου γκρι χρώματος
6. Μεταλλικά λούβρα σκούρου καφέ χρώματος
7. Μεταλλικά πλαίσια σκούρου γκρι χρώματος

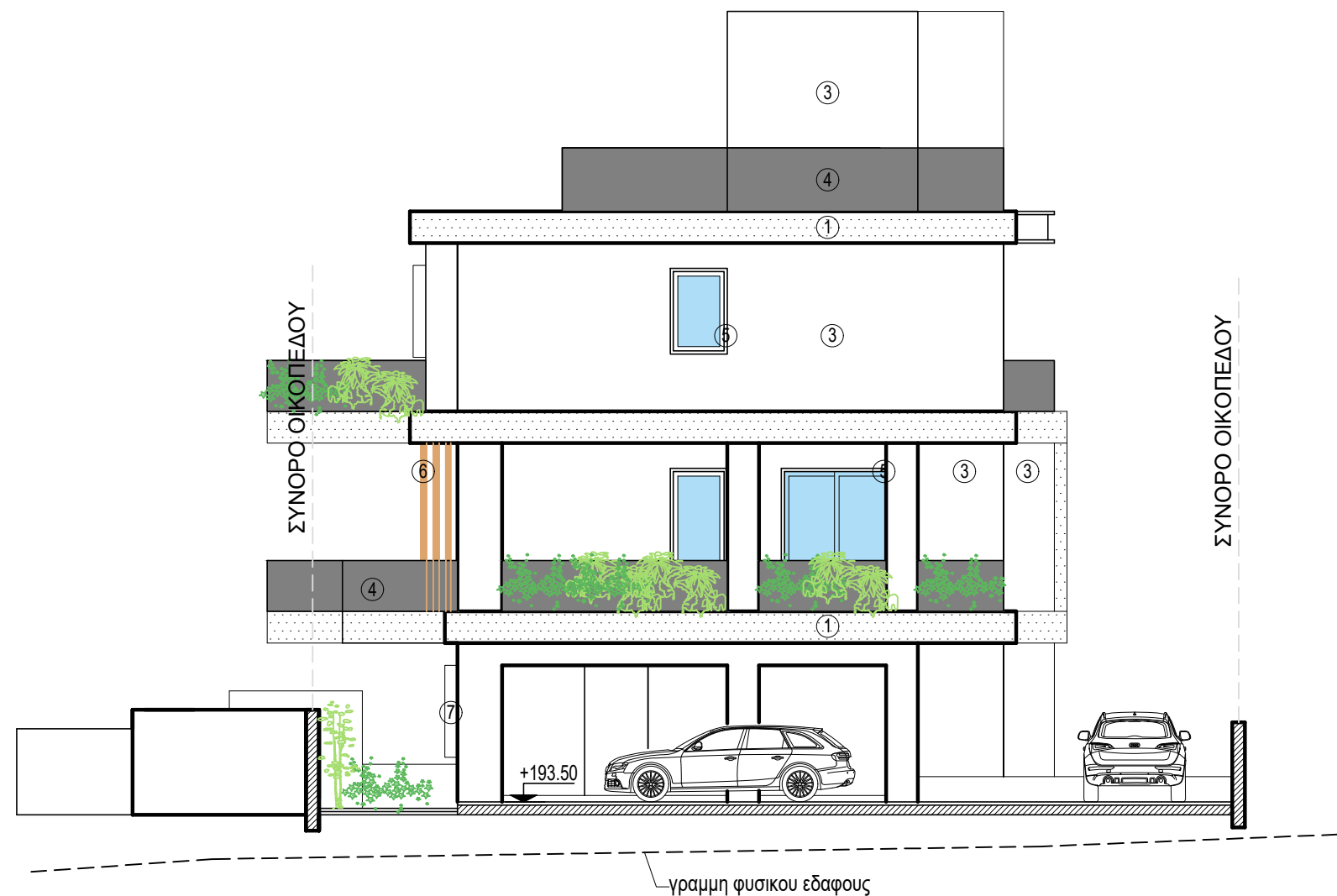

ΕΡΓΟΔΟΤΗΣ: A.H.I.R. LIMITED	ΤΟΠΟΘΕΣΙΑ: konia, paphos	COMP.: Public / 0-Αρχιτεκτονικές μελέτες / 0-ANTONIS	νεοφ. νικολαΐδη, 65 flora court- bl.A- γρ.201 παφος, 8011 τηλ. 26943487/26950071 fax 26941727 info@ak-antoniou.com akantoniou@cytanet.com.cy	A & K ΑΝΤΩΝΙΟΥ ΑΡΧΙΤΕΚΤΟΝΕΣ ΜΗΧΑΝΙΚΟΙ Ε.Π.Ε. ΗΕ 415966	ΥΠΟΓΡΑΦΗ:
ΕΡΓΟ: moon lights villas	Φ./Σχ. 51/04 τμ. 0, τεμ. 1189	ΑΡΧΕΙΟ: AMIN KONIA-1189 / amin konia-1189 .dwg			ΣΦΡΑΓΙΔΑ :
		ΧΡΟΝΟΣ ΜΕΛΕΤΗΣ: april 2021			ΚΛΙΜ: 1:100 Α3

ΦΩΤΟΡΕΑΛΙΣΤΙΚΗ ΑΠΕΙΚΟΝΙΣΗ



ΕΝΤΟΛΗ 2/2020 - ΠΟΛΕΟΔΟΜΙΚΗ ΑΔΕΙΑ
ΜΕ ΤΗ ΔΙΑΔΙΚΑΣΙΑ ΠΟΛΕΟΔΟΜΙΚΗΣ ΒΕΒΑΙΟΤΗΤΑΣ



ΑΡ. ΑΙΤΗΣΗΣ:
ΑΡ. ΟΙΚΟΠΕΔΟΥ/ 1189
ΥΠΟ ΔΗΜΙΟΥΡΓΙΑ ΟΙΚΟΠΕΔΟΥ:
Φ/Σχ: 51/04
ΠΕΡΙΟΧΗ: ΚΟΝΙΑ
ΑΡ. ΠΟΛ. ΑΔΕΙΑΣ ΔΙΑΧΩΡΙΣΜΟΥ:
ΕΜΒΑΔΟ ΙΔΙΟΚΤΗΣΙΑΣ: 540m²

ΠΟΛΕΟΔΟΜΙΚΗ ΖΩΝΗ: Κα8
ΣΥΝΤΕΛΕΣΤΗΣ ΔΟΜΗΣΗΣ: 0.6
ΠΟΣΟΣΤΟ ΚΑΛΥΨΗΣ: 0.35
ΥΨΟΣ(μ): 10
ΑΡΙΘΜΟΣ ΟΡΟΦΩΝ: 2

ΠΡΟΤΕΙΝΟΜΕΝΗ ΔΟΜΗΣΗ
 $\Sigma \Delta = \frac{\text{Κατ.ισογ.} + \text{Κατ.1ου} + \text{Κατ.2ου}}{\text{Ε. Τεμαχ.}} = \frac{75.98 + 146.58 + 101.41}{540} = \frac{324}{540} = 0.60$

ΠΡΟΤΕΙΝΟΜΕΝΗ ΚΑΛΥΨΗ
 $\text{ΠΚ} = \frac{\text{Κατ.2ου ορ.}}{\text{Ε. Τεμαχ.}} = \frac{190.47 + 3.13}{540} = \frac{193.60}{540} = 0.35$

Αρ. Ορόφων : 2 Ύψος : 9.50 μ.
ΚΑΛ. ΒΕΡΑΝΤΕΣ
Προτειν. Εμβ. ισογ. = 18.80 × (75.98 × 0.25) = 18.80 × 19
Προτειν. Εμβ. 1ου ορ. = 49.34 × (146.58 × 0.25) = 49.34 × 36.64
(+12.70 m² περίσσειμα)
Προτειν. Εμβ. 2ου ορ. = 12.70 (μεταφορά από 1ο όροφο)
12.70 × (101.41 × 0.25) = 12.70 × 25.36

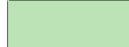
-  Εμβαδό που υπολογίζεται στο συντελεστή δόμησης
-  Εμβαδό που υπολογίζεται στο ποσοστό κάλυψης
-  Εξαιρέσεις

ΥΠΟΛΟΓΙΣΜΟΣ ΕΜΒΑΔΩΝ ΓΙΑ ΣΚΟΠΟΥΣ ΔΙΚΑΙΩΜΑΤΩΝ

ΣΤΟΙΧΕΙΑ ΕΡΓΟΥ ΔΙΩΡΟΦΗ ΠΟΛΥΚΑΤΟΙΚΙΑ
ΤΙΤΛΟΣ ΣΧΕΔΙΟΥ ΚΑΤΟΨΕΙΣ

ΣΤΟΙΧΕΙΑ ΜΕΛΕΤΗΤΗ
Α.Κ ΑΝΤΩΝΙΟΥ - ΑΡΧΙΤΕΚΤΟΝΕΣ ΜΗΧΑΝΙΚΟΙ Ε.Π.Ε. ΗΕ415966
Όνοματεπώνυμο: Αντώνης Αντωνίου- Αρχιτέκτονας
τηλ. 99649595 Αρ. Μητρώου ΈΤΕΚ: Α 040607

Υπογραφή: 

ΘΕΩΡΗΣΗ ΠΟΛΕΟΔΟΜΙΚΗΣ ΑΡΧΗΣ
Επαρχιακό Γραφείο ΤΠΟ Πάφου

ΕΓΚΡΙΜΕΝΗ ΠΟΛΕΟΔΟΜΙΚΗ ΑΔΕΙΑ ΜΕ ΤΗ ΔΙΑΔΙΚΑΣΙΑ
ΠΟΛΕΟΔΟΜΙΚΗΣ ΒΕΒΑΙΟΤΗΤΑΣ
(με όρους ως αναπόσπαστο μέρος)