

 προτεινόμενο υψόμετρο  
 υφιστάμενο υψόμετρο  
 -θέση λήψης φωτογραφίας -1- φωτ.-1-

Ευποστεγο = 331.01τ.μ.  
 331.01τ.μ. \* 35% = 115.85τ.μ.  
 Ευποστεγο κλειστο = 64.33τ.μ. < 115.85τ.μ.

ΕΡΓΟΔΟΤΗΣ: <b>A.H.I.R. LTD</b>	
ΕΡΓΟ: <b>Kissos Gem</b>	
ΘΕΣΗ: <b>κισσονεργα, παφος</b>	
Φ./Σχ. 45/42 τμ. 0, τεμ. 785	
ΜΕΛΕΤΗΤΗΣ: <b>A &amp; K ΑΝΤΩΝΙΟΥ</b> akantoniou@cytanet.com.cy	νεοφ. νικολαϊδη, 65 flora court- bl.A- γρ.201 παφος, 8011 τηλ. 26943487/26950071 fax 26941727
ΘΕΜΑ ΣΧΕΔΙΟΥ: <b>χωροταξικό κατοψη υποστεγου</b>	ΑΡΙΘΜΟΣ ΣΧΕΔΙΟΥ: <b>1</b>
COMP.: Public \ ΑΡΧΙΤΕΚΤΟΝΙΚΕΣ ΜΕΛΕΤΕΣ \ 0-ANTONIS\2.AMINI	
ΧΡΟΝΟΣ ΜΕΛΕΤΗΣ: Ιουλιος 2021	ΚΛΙΜΑΚΑ: 1 : 100 A3
ΣΦΡΑΓΙΔΑ:	ΥΠΟΓΡΑΦΗ:
ΑΡΧΕΙΟ: AMIN-KISSON-785 / amin KISSON-785 .dwg	

**χωροταξικό / κατοψη υποστεγου**

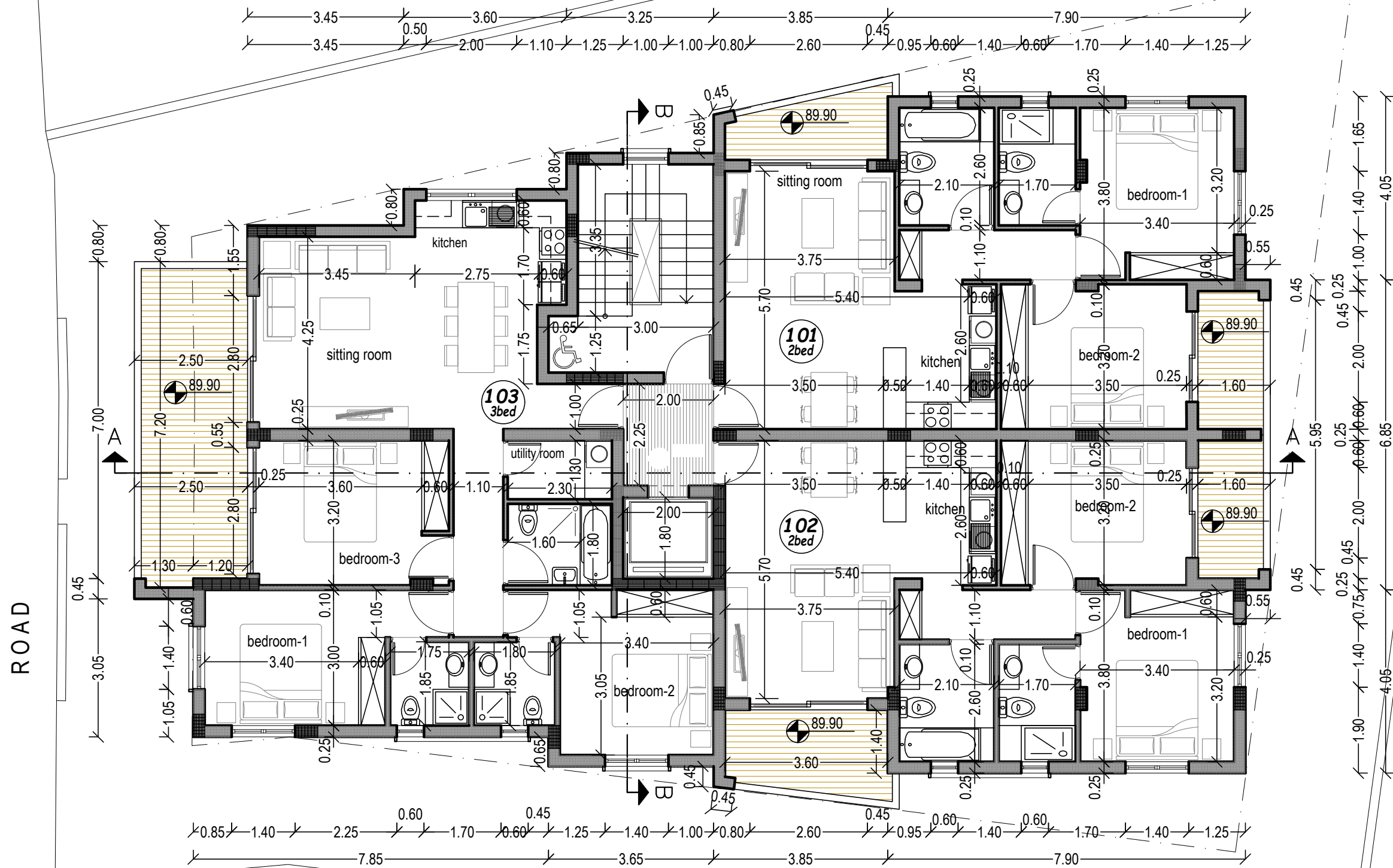
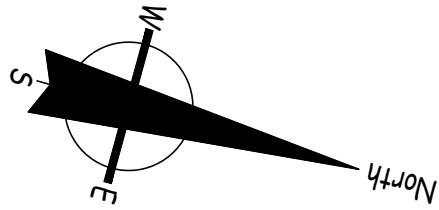

**ΩΦΕΛΙΜΑ ΕΜΒΑΔΑ ΟΙΚΙΣΤΙΚΩΝ ΜΟΝΑΔΩΝ:**

Εκονοχρηστα 1ου ορ. = 22.89τ.μ.

Εδιαμ. 101 = 78.35τ.μ., & 10.77τ.μ. καλ.βερ.

Εδιαμ. 102 = 78.35τ.μ., & 12.55τ.μ. καλ.βερ.

Εδιαμ. 103 = 105.41τ.μ., & 18.08τ.μ. καλ.βερ.

Εκονοχρηστα 1ου ορ. = 22.89τ.μ.

Εδιαμ. 201 = 78.35τ.μ., & 10.77τ.μ. καλ.βερ.

Εδιαμ. 202 = 78.35τ.μ., & 12.55τ.μ. καλ.βερ.

Εδιαμ. 203 = 105.41τ.μ., & 18.08τ.μ. καλ.βερ.

ROAD

**κατοψη 1ου οροφου**

ΕΡΓΟΔΟΤΗΣ: <b>A.H.I.R. LTD</b>	
ΕΡΓΟ: <b>Kissos Gem</b>	
ΘΕΣΗ: <b>κισσονεργα, παφος</b>	
Φ./Σχ. 45/42 τμ. 0, τεμ. 785	
ΜΕΛΕΤΗΤΗΣ: <b>A &amp; K ΑΝΤΩΝΙΟΥ</b> akantoniou@cytanet.com.cy	νεοφ. νικολαϊδη, 65 flora court- bl.A- γρ.201 παφος, 8011 τηλ. 26943487/26950071 fax 26941727
ΘΕΜΑ ΣΧΕΔΙΟΥ: <b>κατοψη 1ου οροφου</b>	ΑΡΙΘΜΟΣ ΣΧΕΔΙΟΥ: <b>2</b>
COMP.: Public \ ΑΡΧΙΤΕΚΤΟΝΙΚΕΣ ΜΕΛΕΤΕΣ \ 0-ANTONIS\2.AMINI	
ΧΡΟΝΟΣ ΜΕΛΕΤΗΣ: Ιουλιος 2021	ΚΛΙΜΑΚΑ: 1 : 100 A3
ΣΦΡΑΓΙΔΑ:	ΥΠΟΓΡΑΦΗ:
ΑΡΧΕΙΟ: AMIN-KISSON-785 / amin KISSON-785 .dwg	

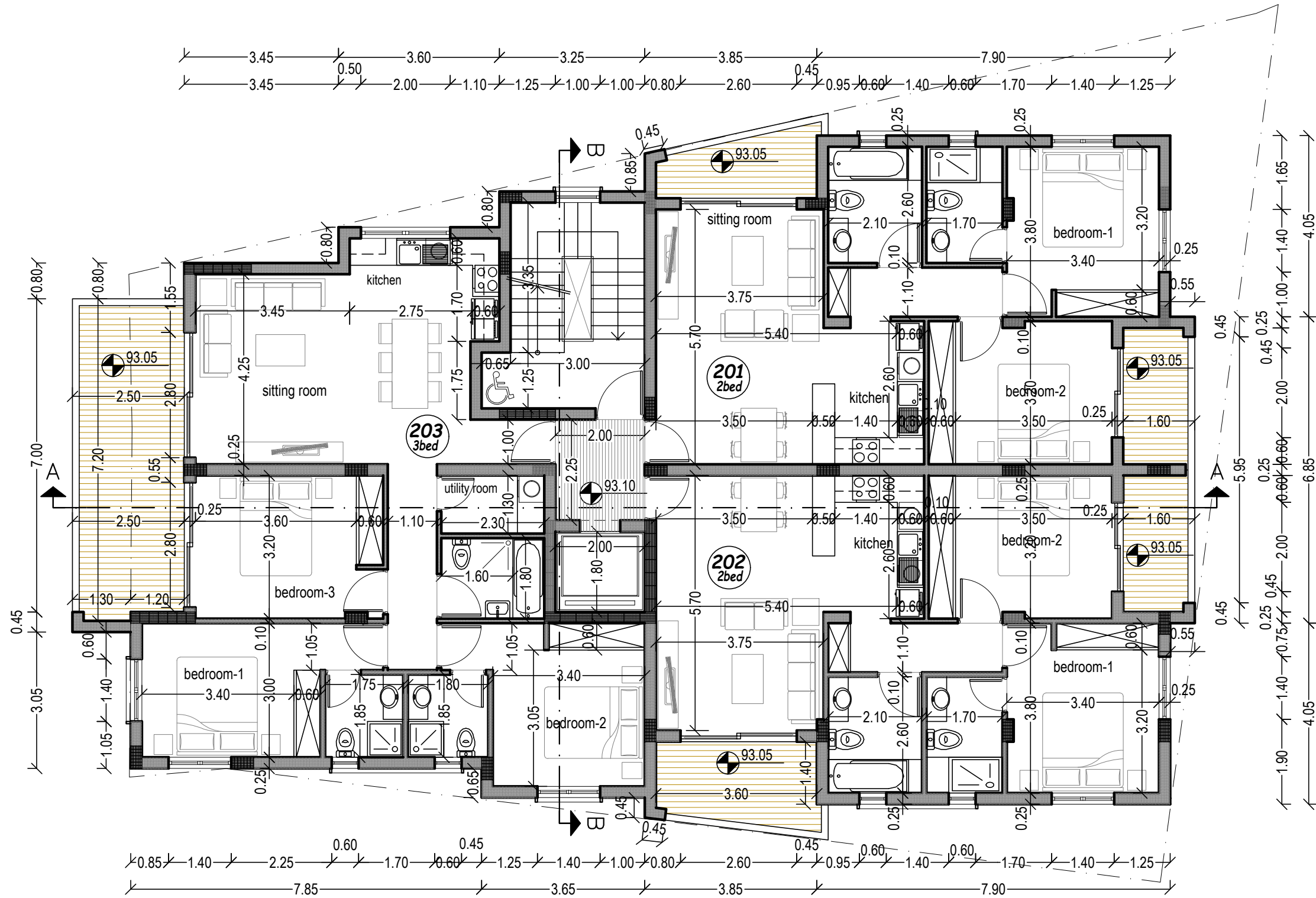
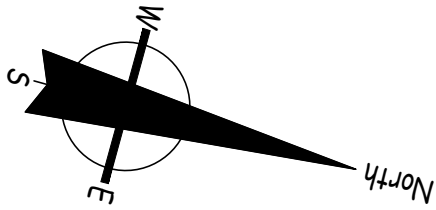

κατοψη 2ου οροφου

**ΩΦΕΛΙΜΑ ΕΜΒΑΔΑ ΟΙΚΙΣΤΙΚΩΝ ΜΟΝΑΔΩΝ:**

Εκονοχρηστα 1ου ορ. = 22.89τ.μ.  
 Εδιαμ. 101 = 78.35τ.μ., & 10.77τ.μ. καλ.βερ.  
 Εδιαμ. 102 = 78.35τ.μ., & 12.55τ.μ. καλ.βερ.  
 Εδιαμ. 103 = 105.41τ.μ., & 18.08τ.μ. καλ.βερ.  
 Εκονοχρηστα 1ου ορ. = 22.89τ.μ.  
 Εδιαμ. 201 = 78.35τ.μ., & 10.77τ.μ. καλ.βερ.  
 Εδιαμ. 202 = 78.35τ.μ., & 12.55τ.μ. καλ.βερ.  
 Εδιαμ. 203 = 105.41τ.μ., & 18.08τ.μ. καλ.βερ.

ΕΡΓΟΔΟΤΗΣ: <b>A.H.I.R. LTD</b>	
ΕΡΓΟ: <b>Kissos Gem</b>	
ΘΕΣΗ: <b>κισσονεργα, παφος</b>	
Φ./Σχ. 45/42 τμ. 0, τεμ. 785	
ΜΕΛΕΤΗΤΗΣ: <b>A &amp; K ΑΝΤΩΝΙΟΥ</b> akantoniou@cytanet.com.cy	νεοφ. νικολαϊδη, 65 flora court- bl.A- γρ.201 παφος, 8011 τηλ. 26943487/26950071 fax 26941727
ΘΕΜΑ ΣΧΕΔΙΟΥ: <b>κατοψη 2ου οροφου</b>	ΑΡΙΘΜΟΣ ΣΧΕΔΙΟΥ: <b>3</b>
COMP.: Public \ ΑΡΧΙΤΕΚΤΟΝΙΚΕΣ ΜΕΛΕΤΕΣ \ 0-ΑΝΤΩΝΙΣ\2.AMINI	
ΧΡΟΝΟΣ ΜΕΛΕΤΗΣ: Ιούλιος 2021	ΚΛΙΜΑΚΑ: 1 : 100 A3
ΣΦΡΑΓΙΔΑ:	ΥΠΟΓΡΑΦΗ:
ΑΡΧΕΙΟ: AMIN-KISSON-785 / amin KISSON-785 .dwg	

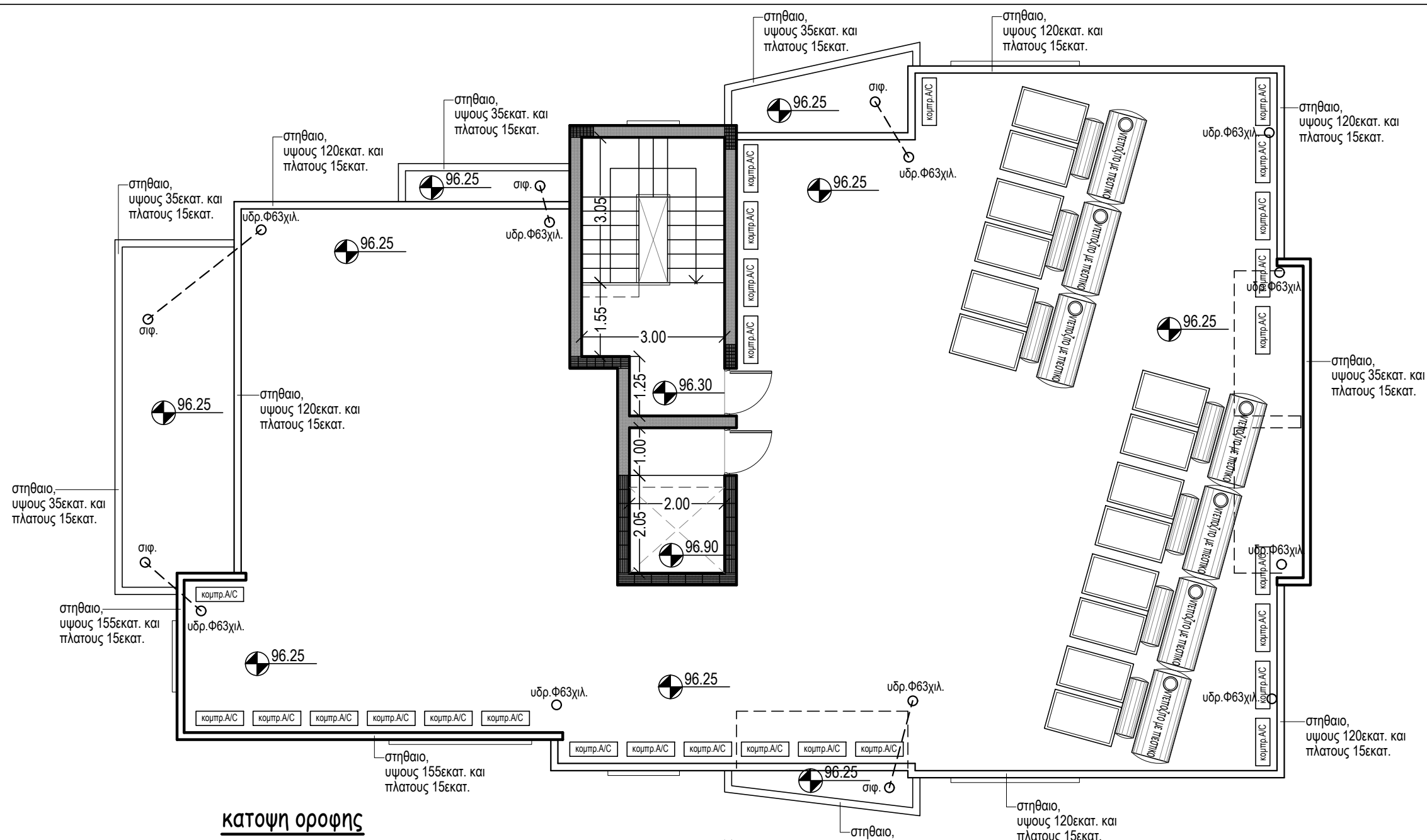

**κατοψη οροφης**

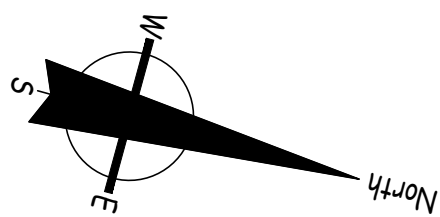

**κατοψη οροφης κλιμακοστασιου**

ΕΡΓΟΔΟΤΗΣ: <b>A.H.I.R. LTD</b>	
ΕΡΓΟ: <b>Kissos Gem</b>	
ΘΕΣΗ: <b>κισσονεργα, παφος</b>	
Φ./Σχ. 45/42 τμ. 0, τεμ. 785	
ΜΕΛΕΤΗΤΗΣ: <b>A &amp; K ΑΝΤΩΝΙΟΥ</b> akantoniou@cytanet.com.cy	νεοφ. νικολαιδη, 65 flora court- bl.A- γρ.201 παφος, 8011 τηλ. 26943487/26950071 fax 26941727
ΘΕΜΑ ΣΧΕΔΙΟΥ: <b>κατοψη οροφης</b>	ΑΡΙΘΜΟΣ ΣΧΕΔΙΟΥ: <b>4</b>
COMP.: Public \ ΑΡΧΙΤΕΚΤΟΝΙΚΕΣ ΜΕΛΕΤΕΣ \ 0-ANTONIS\2.AMIN\	
ΧΡΟΝΟΣ ΜΕΛΕΤΗΣ: Ιούλιος 2021	ΚΛΙΜΑΚΑ: 1 : 100 A3
ΣΦΡΑΓΙΔΑ:	ΥΠΟΓΡΑΦΗ:
ΑΡΧΕΙΟ: AMIN-KISSON-785 / amin KISSON-785 .dwg	







νοτιοανατολικη οψη (προσοψη)

ΕΡΓΟΔΟΤΗΣ: <b>A.H.I.R. LTD</b>	
ΕΡΓΟ: <b>Kissos Gem</b>	
ΘΕΣΗ: <b>κισσονεργα, παφος</b>	
Φ./Σχ. 45/42 τμ. 0, τεμ. 785	
ΜΕΛΕΤΗΤΗΣ: <b>A &amp; K ΑΝΤΩΝΙΟΥ</b> akantoniou@cytanet.com.cy	νεοφ. νικολαϊδη, 65 flora court- bl.A- γρ.201 παφος, 8011 τηλ. 26943487/26950071 fax 26941727
ΘΕΜΑ ΣΧΕΔΙΟΥ: <b>νοτιοανατολικη οψη (προσοψη)</b>	ΑΡΙΘΜΟΣ ΣΧΕΔΙΟΥ: <b>7</b>
COMP.: Public \ ΑΡΧΙΤΕΚΤΟΝΙΚΕΣ ΜΕΛΕΤΕΣ \ 0-ANTONIS\2.AMIN\	
ΧΡΟΝΟΣ ΜΕΛΕΤΗΣ: Ιούλιος 2021	ΚΛΙΜΑΚΑ: 1 : 100 A3
ΣΦΡΑΓΙΔΑ:	ΥΠΟΓΡΑΦΗ:
ΑΡΧΕΙΟ: AMIN-KISSON-785 / amin KISSON-785 .dwg	

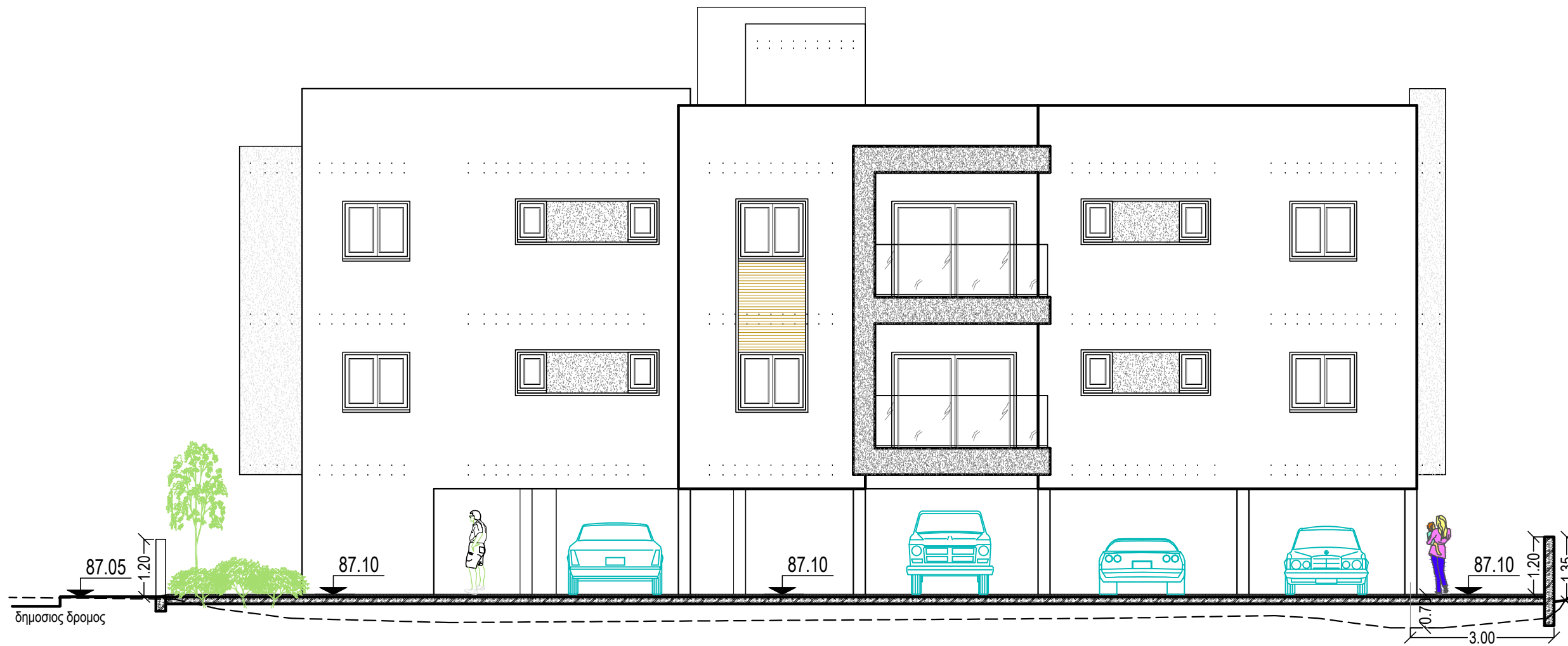

βορειοανατολικη οψη (πλαγια οψη-1)

ΕΡΓΟΔΟΤΗΣ: <b>A.H.I.R. LTD</b>	
ΕΡΓΟ: <b>Kissos Gem</b>	
ΘΕΣΗ: <b>κισσονεργα, παφος</b>	
Φ./Σχ. 45/42 τμ. 0, τεμ. 785	
ΜΕΛΕΤΗΤΗΣ: <b>A &amp; K ΑΝΤΩΝΙΟΥ</b> akantoniou@cytanet.com.cy	νεοφ. νικολαιδη, 65 flora court- bl.A- γρ.201 παφος, 8011 τηλ. 26943487/26950071 fax 26941727
ΘΕΜΑ ΣΧΕΔΙΟΥ: <b>βορειοανατολικη οψη (πλαγια οψη-1)</b>	ΑΡΙΘΜΟΣ ΣΧΕΔΙΟΥ: <b>8</b>
COMP.: Public \ ΑΡΧΙΤΕΚΤΟΝΙΚΕΣ ΜΕΛΕΤΕΣ \ 0-ΑΝΤΩΝΙΣ\2.AMIN\	
ΧΡΟΝΟΣ ΜΕΛΕΤΗΣ: Ιούλιος 2021	ΚΛΙΜΑΚΑ: 1 : 100 A3
ΣΦΡΑΓΙΔΑ:	ΥΠΟΓΡΑΦΗ:
ΑΡΧΕΙΟ: AMIN-KISSON-785 / amin KISSON-785 .dwg	

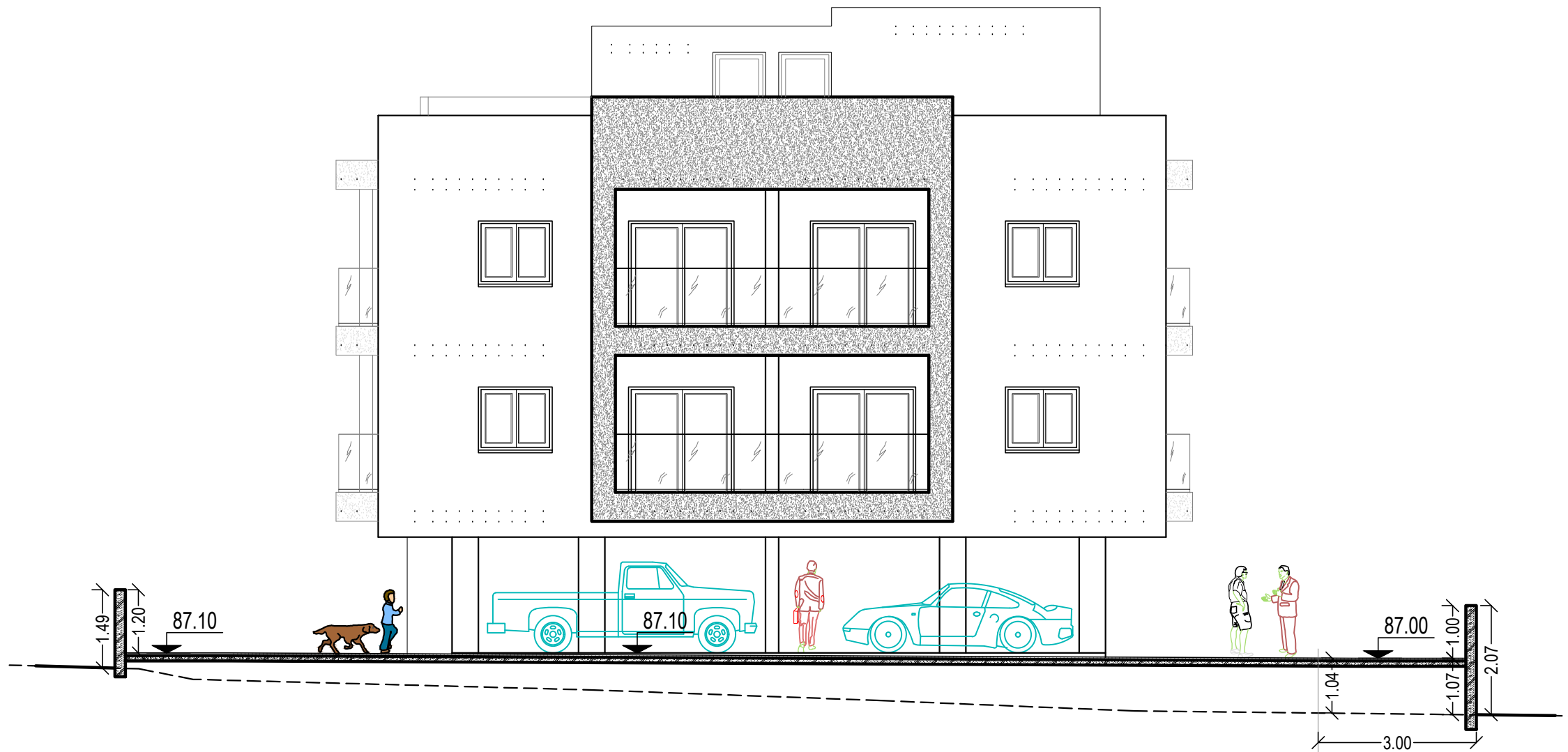

βορειοδυτικη οψη (πισω οψη)

ΕΡΓΟΔΟΤΗΣ: <b>A.H.I.R. LTD</b>	
ΕΡΓΟ: <b>Kissos Gem</b>	
ΘΕΣΗ: <b>κισσονεργα, παφος</b>	
Φ./Σχ. 45/42 τμ. 0, τεμ. 785	
ΜΕΛΕΤΗΤΗΣ: <b>A &amp; K ΑΝΤΩΝΙΟΥ</b> akantoniou@cytanet.com.cy	νεοφ. νικολαιδη, 65 flora court- bl.A- γρ.201 παφος, 8011 τηλ. 26943487/26950071 fax 26941727
ΘΕΜΑ ΣΧΕΔΙΟΥ: <b>βορειοδυτικη οψη (πισω οψη)</b>	ΑΡΙΘΜΟΣ ΣΧΕΔΙΟΥ: <b>9</b>
COMP.: Public \ ΑΡΧΙΤΕΚΤΟΝΙΚΕΣ ΜΕΛΕΤΕΣ \ 0-ANTONIS\2.AMIN\	
ΧΡΟΝΟΣ ΜΕΛΕΤΗΣ: Ιουλιος 2021	ΚΛΙΜΑΚΑ: 1 : 100 A3
ΣΦΡΑΓΙΔΑ:	ΥΠΟΓΡΑΦΗ:
ΑΡΧΕΙΟ: AMIN-KISSON-785 / amin KISSON-785 .dwg	

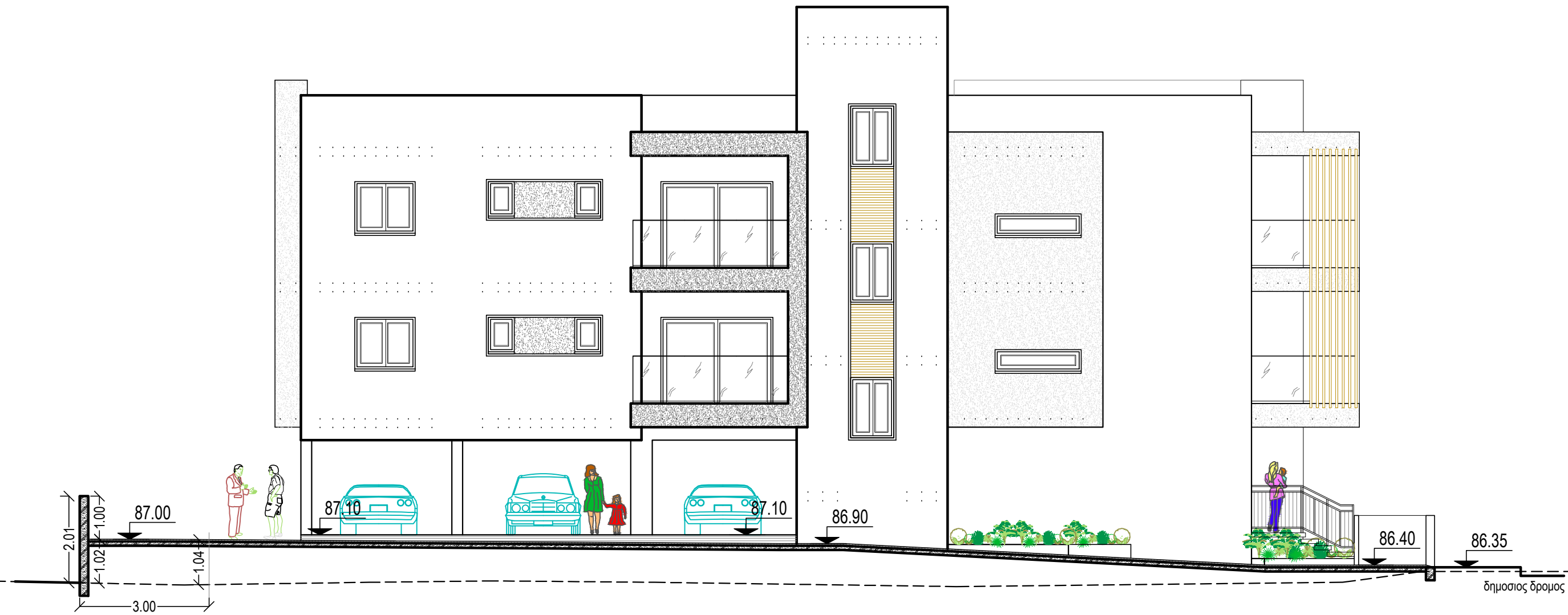

νοτιοδυτικη οψη (πλαγια οψη-2)

ΕΡΓΟΔΟΤΗΣ: <b>A.H.I.R. LTD</b>	
ΕΡΓΟ: <b>Kissos Gem</b>	
ΘΕΣΗ: <b>κισσονεργα, παφος</b>	
Φ./Σχ. 45/42 τμ. 0, τεμ. 785	
ΜΕΛΕΤΗΤΗΣ: <b>A &amp; K ΑΝΤΩΝΙΟΥ</b> akantoniou@cytanet.com.cy	νεοφ. νικολαιδη, 65 flora court- bl.A- γρ.201 παφος, 8011 τηλ. 26943487/26950071 fax 26941727
ΘΕΜΑ ΣΧΕΔΙΟΥ: <b>νοτιοδυτικη οψη (πλαγια οψη-2)</b>	ΑΡΙΘΜΟΣ ΣΧΕΔΙΟΥ: <b>10</b>
COMP.: Public \ ΑΡΧΙΤΕΚΤΟΝΙΚΕΣ ΜΕΛΕΤΕΣ \ 0-ANTONIS\2.AMIN\	
ΧΡΟΝΟΣ ΜΕΛΕΤΗΣ: Ιουλιος 2021	ΚΛΙΜΑΚΑ: 1 : 100 A3
ΣΦΡΑΓΙΔΑ:	ΥΠΟΓΡΑΦΗ:
ΑΡΧΕΙΟ: AMIN-KISSON-785 / amin KISSON-785 .dwg	